

POLÍTICAS DE PROTEÇÃO
DE DADOS E PRIVACIDADE

dexian



RISK ASSESSMENT PROGRAM (PGR)

dexian

REVISION HISTORY

Version No	Date	Reason for Changes	Author	Reviewer	Approver
0.01	August 18 th , 2022.	General Review.	Bruno Bisoni Barros	Antonio José de Freitas	Antonio José de Freitas
1.00	November 16 th , 2023.	General Review and Layout Update.	Bruno Bisoni Barros	Antonio José de Freitas	Antonio José de Freitas
1.01	November 16 th , 2023.	Yearly Review.	Bruno Bisoni Barros	Governance Committee	Antonio José de Freitas



SUMÁRIO

1. CONCEITOS

1.1. O que é Lei Geral de Proteção de Dados (LGPD).

1.2. O que são dados pessoais.

1.3. O que são dados pessoais sensíveis.

2. CONDUITA ESPERADA

2.1. O que não é permitido.

2.2. O que fazer no caso de incidente.

2.3. Manual do Colaborador.



1. CONCEITOS

1.1. O QUE É LEI GERAL DE PROTEÇÃO DE DADOS.

A LGPD teve como base o Regulamento da União Europeia nº 2016/679, popularmente conhecido como General Data Protection Regulation ("GDPR"), que entrou em vigor em 2018.



A Lei Geral de Proteção de Dados (LGPD) - Lei nº13.709/2018, entrou em vigor em agosto de 2020.

Esta norma delimita regras sobre coleta, tratamento e compartilhamento de dados pessoais, delimitando ainda regras de proteção e penalidades no caso de descumprimento.

O objetivo da norma está descrito em seu artigo 1.º, conforme disposto a seguir:

Art. 1º Esta Lei dispõe sobre o tratamento de dados pessoais, inclusive nos meios digitais, por pessoa natural ou por pessoa jurídica de direito público ou privado, com o objetivo de proteger os direitos fundamentais de liberdade e de privacidade e o livre desenvolvimento da personalidade da pessoa natural.



1.2. O QUE SÃO CONSIDERADOS DADOS PESSOAIS.

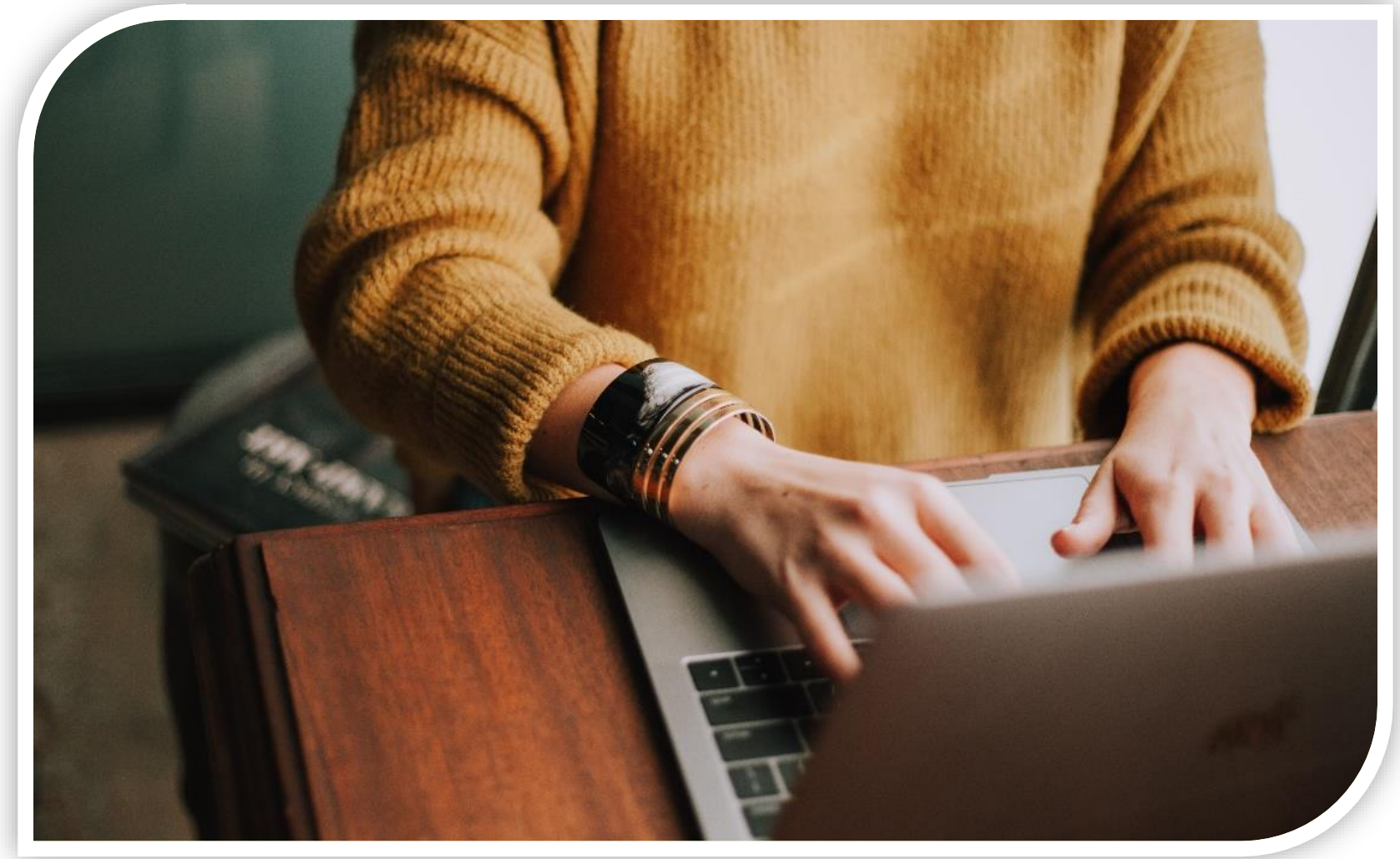

Dado Pessoal.

É considerado **dado pessoal** qualquer informação que permita identificar, direta ou indiretamente, uma pessoa que esteja viva, tais como:

Nome, RG, CPF, gênero, data e local de nascimento, telefone, endereço residencial, localização via GPS, retrato em fotografia, prontuário de saúde, cartão bancário, renda, histórico de pagamentos, hábitos de consumo, preferências de lazer; endereço de IP (Protocolo da Internet) e cookies.



1.3. DADOS PESSOAIS SENSÍVEIS

Na Dexian, utilizamos uma combinação única de negócios, pessoas e tecnologia para fomentar oportunidades de mudança de trajetória.



A LGPD dá especial atenção aos dados considerados sensíveis, que podem ser considerados:

"Dado pessoal sobre origem racial ou étnica, convicção religiosa, opinião política, filiação a sindicato ou a organização de caráter religioso, filosófico ou político, dado referente à saúde ou à vida sexual, dado genético ou biométrico, quando vinculado a uma pessoa natural"

2. CONDOTA ESPERADA

2.1. O QUE NÃO É PERMITIDO



Não é permitido retirar informações do ambiente Dexian (ex. enviar dados de folha de pagamento para conta pessoal – Utilizar pendrive ou similares para retirar histórico de vendas Dexian do ambiente de rede, etc.

O que também não é permitido:

- Acessar conteúdo impróprio.
- Utilizar softwares não autorizados.
- Transmitir informação falsa.
- Compartilhar senhas e dados sigilosos.

2.2. O QUE FAZER NO CASO DE INCIDENTE



Contatar imediatamente a área de Tecnologia da Informação da Dexian através de um dos canais abaixo:

Brasil-TI@Dexian.com

Brasil-LGPD@Dexian.com

POLÍTICAS DE PROTEÇÃO
DE DADOS E PRIVACIDADE

dexian

Obrigado!